Smartbox™

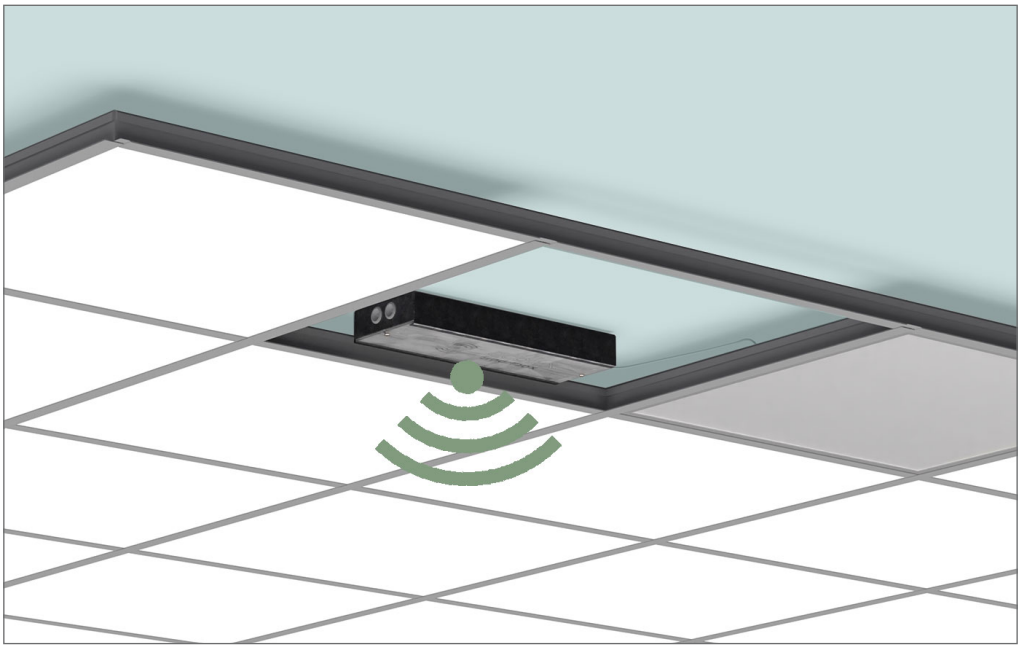

Smartboxen är en ny produkt som kombinerar drivare, sensorer och smarta trådlösa styrningar till en enda enhet. Med denna lösning kan man enkelt installera sensorer eller trådlös styrning till nya eller befintliga armaturer, både för infällt eller utanpåliggande montage. Använd den lös som ett tillbehör (exklusive drivare) som kan styra flera befintliga armaturer eller tillsammans med våra utvalda infällda armaturer, då är även drivaren integrerad.

- Enkel installation
- Stort utbud på tekniska möjligheter
- För infällt eller utanpåliggande montage
- Slavutgång från sensor
- Överkopplingsbar
- Finns även för infällda armaturer, se separata produktblad

Måttskiss

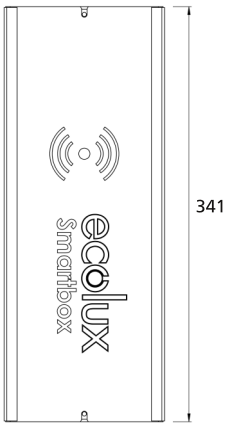

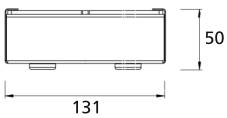

Smartbox - exklusive drivare

Artikelnr	Beskrivning
26490000	Smartbox NS2
26490001	Smartbox NS4m
26490002	Smartbox NS4s
26490003	Smartbox Casambi*

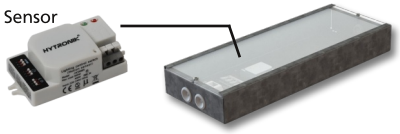

NS2 = Närvarostyring (MV)
NS4m = Närvarostyrning (MV) trådlös/radio, master
NS4s = Närvarostyrning (MV) trådlös/radio, slav
Casambi = Trådlös styrning

** Används för att enkelt lägga till vanliga trådbundna DALI-armaturer i det appstyrda Casambi-nätverket. Detta fungerar för både gamla och nya anläggningar, enda kravet är DALI. Upp till 10 st armaturer/Smartbox kan kopplas in och dessa styrs som en enhet.*

Smartbox - inklusive drivare

Smartboxen till de infällda armaturerna är med både sensor + drivare. Boxen är utrustad med snabbkoppling till armatur för enkel och snabb installation. Armaturerna nedan finns med detta tillval. Se separata produktblad för information om artikelnummer. Finns på www.ecolux.se på specifik produktsida.

Astro 150

Astro 200

Tetto III

Bello II

Smartbox - exklusive drivare

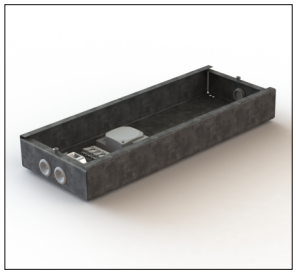

Smartbox NS2

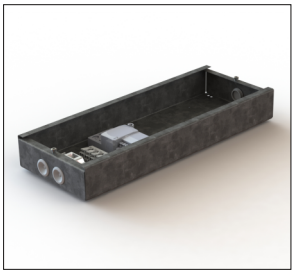

Smartbox NS4m

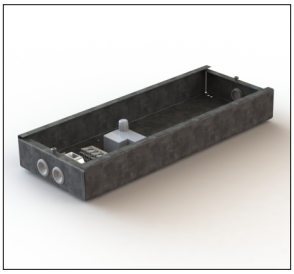

Smartbox NS4s

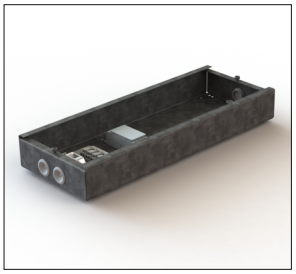

Smartbox Casambi

Smartbox - inklusive drivare

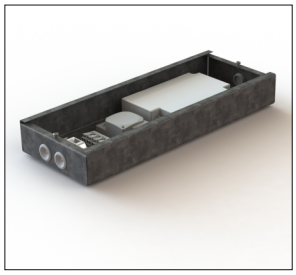

Smartbox NS2

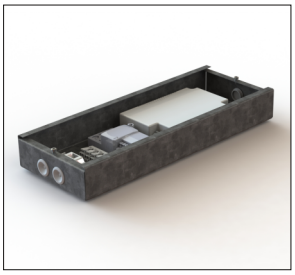

Smartbox NS4m

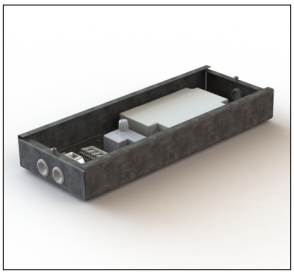

Smartbox NS4s

Mer information om närvarostyrning se 'Närvarostyrningsguide' som finns under fliken "Teknik/Ladda ner" på www.ecolux.se

Smartboxen finns med Casambi, för att kunna styra armaturer trådlöst via app.

Mer information om Casambi och dess tillbehör finns på www.ecolux.se.

TEKNISK SPECIFIKATION

Produktbeskrivning
Box av obehandlad stålplåt och lock av vit akryl (PMMA).

Materialspecifikation

Stålplåt	75%
Akryl (PMMA)	20%
Termoplastisk gummi (TPE)	0,6%
Järn (Fe)	0,6%
Polykarbonat (PC)	2,4%
Polyoximetylen (POM)	0,9%
Polypropen (PP)	0,15%
Int. Ledning	0,75%

Anslutning
Dubbla införingshål för vidarekoppling. Smartbox NS2 och NS4 har slavutgång kopplad till plint DA/+/3. NS4 versioner har utöver detta även möjlighet till överkoppling av 3-fas via en 5+2-polig plint.

Godkännande
IP20

Ecolux förbehåller sig rätten att göra konstruktionsändringar utan föregående information.