Ecolux

Bello II Down
Tetto III Down

monteringsanvisning

Monteringsdetaljer

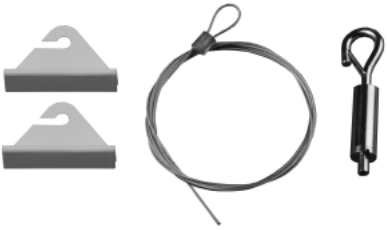

x4 (par) x4 x4

Montering

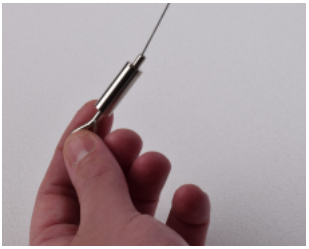

Trä i wiren genom nippeln. För att justera pendellängden drar man i wirens lösa del för att höja armaturen och trycker ner nippeln för att frigöra och sänka.

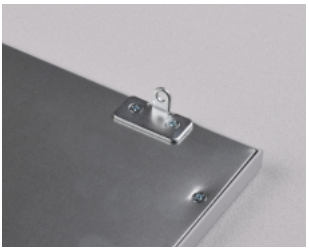

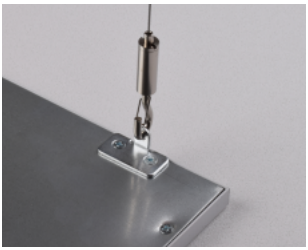

Montera wirependeln genom att snäppa i kabinhaken i en av de fyra fästpunkterna på armaturens ovansida.

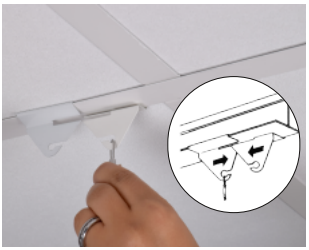

Montera armaturclipsen på undertakets profiler (T-24) och trä i wireöglan samt tryck ihop de båda clipsen.

Viktigt att armaturclipsen går omlott för att fixera dem.

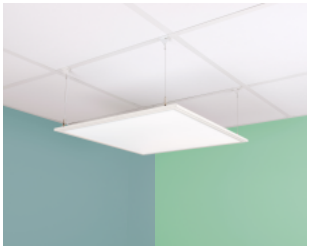

Anslut snabbkopplingen till donet och fixera donet i mitten på armaturen med hjälp av kardborrebandet.

Ecolux AB | Box 73 | 265 21 Åstorp | Tel: 010-130 11 00 | E-post: info@ecolux.se

Ecolux AB | Box 73 | 265 21 Åstorp | Tel: 010-130 11 00 | E-post: info@ecolux.se

1746-402 Bello II D/Tetto III D, Revision 0 (EMNI)